Le Quotidien Jurassien

12.11.2009

AP-00379

Centre de Renfort

d'Incendie et de

Secours de Delémont

Titre du document :	Le Quotidien Jurassien 12.11.2009
Identifiant du document :	AP-00379
Type de document :	Article de presse (AP)
Description :	
Mots clés :	
Emplacement :	CRISD --> Documents --> Interventions --> Articles presse
Début validité :	12.11.2009
Fin validité :	00.00.0000
Ajouté par :	Froidevaux Marius le 02.09.2014 à 21h29
Modifié par :	-
Téléchargé par :	Anonyme le 27.04.2024 à 10:59

Historique des versions :

Date de publication	*Publié par*	*Commentaires version*
02.09.2014 à 21h29 *	**Froidevaux Marius**	

** Version téléchargée*

Le Quotidien Jurassien, 12 novembre 2009

UNDERVELIER

Un accident fait un blessé

La route qui serpente entre les localités de Berlincourt et Undervelier a été hier matin le théâtre d'un accident de la route.

Un blessé est à déplorer. Il a été conduit en ambulance sur le site delémontain de l'Hôpital du Jura. Pour des raisons encore floues, le conducteur en question s'est déporté sur la droite dans un virage, est monté sur le talus avant de s'immobiliser en équilibre précaire. Le groupe de désincarcération a été mobilisé pour stabiliser la voiture. LQJ/SF

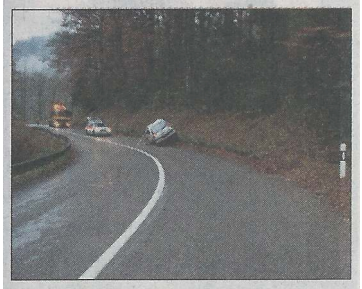

En équilibre instable.